HOTEL TURKISH HOUSE SÜRDÜRLEBİLİRLİK RAPORU

2024

KÜLTÜRÜMÜZÜ HİSSEDİN

Üç büyük medeniyete başkentlik yapmış bulunan eski İstanbulun merkezindeki Sultanahmet mahallesinde yer alan yapı ,18 ci yüzyıl sonlarında ahşap olarak yapılmıştır.

Yapının bulunduğu alanın kuzey yönünde kalan Sultanahmet Camii ve külliyesi ile Sultanahmet Meydanı'nın etrafında, Bizans İmparatorluğu döneminde yapılan Büyük Saray bulunmaktaydı. Bugün ayakta olan Büyük Saray'ın bahçe duvarının gölgesinde kahvaltınızı yapabileceğiniz Hotel Turkish House Sultanahmet'in rekonstrüksiyonu sırasında, zeminde Geç Bizans, Erken Osmanlı dönemine ait yapı kalıntılarına rastlanmış, 1. derece arkeolojik kalıntı olarak cam koridorun altından izlenebilir şekilde korumaya alınarak otel misafirlerinin beğenisine sunulmuştur.

Tarihi yapı, orijinaline uygun olarak geleneksel ahşap karkas sistemde ve mimari uslupta yapılmıştır. Ahşap karkasın üzerine çakılan ahşap çıtalar üzerine kireç harcı,ile geleneksel 'Bağdadi Sıva' uygulaması yapılmıştır Yapıda geleneksel Türk sanatı olan İznik Çinileri ile yapılan duvar ve yer panoları ile bordürler ayrıca seramikler kullanılmıştır. Yine Osmanlı-Türk el sanatı olan 'kalemişi' denen duvar motifleri , sanatçılar tarafından uygulanmıştır. Bahçede orijinal 'Horasan Sıva' ile taş duvar tekniği uygulanmış, banyolarda 'Marmara Mermeri ' kullanılmıştır.

İstanbul, Sultanahmet de yapılan geleneksel ahşap Türk Evi, günümüzde tarihi korunması gerekli kültür varlığı olup, Hotel Turkish House Sultanahmet adıyla, butik otel olarak misafirlerine hizmet verecektir.

HOTEL TURKISH HOUSE olarak Sürdürülebilir turizm, öncelikli hedefleri arasında yer alıyor. Doğal kaynakları korumak, kültürel mirası yaşatmak ve yerel topluluklara destek olmak için çeşitli adımlar atıyoruz. Çevresel sürdürülebilirlik kapsamında enerji ve su tasarrufu sağlıyor, atık yönetimi ve geri dönüşüm programları uyguluyor, yenilenebilir enerji kaynaklarına yönelerek karbon ayak izimizi azaltıyoruz.

Kültürel ve sosyal sorumluluk anlayışıyla yerel kültürü koruyor, yerel üreticilerle iş birliği yapıyor ve yerel istihdamı destekliyoruz. Ayrıca, toplumsal cinsiyet eşitliği ve adil çalışma koşulları ile kapsayıcı bir çalışma ortamı sunuyoruz. Tüm bu çalışmalarımızı, Küresel Sürdürülebilir Turizm Kriterleri (GSTC) ile uyumlu şekilde yürütüyor ve performansımızı şeffaf bir şekilde paylaşıyoruz.

Sürdürülebilir bir gelecek için attığımız her adımda sizlerin desteği bize güç veriyor. Birlikte daha yaşanabilir bir dünya için çalışmaya devam edeceğiz. Tüm paydaşlarımıza ,misafirlerimize ve çalışanlarımıza destek oldukları için teşekkür ediyoruz.

HAKKIMIZDA

Konum olarak İstanbul`un tarihi yarımda bölgesinde yer almaktadır. Üç büyük medeniyete başkentlik yapmış bulunan eski İstanbul`un merkezindeki Sultanahmet mahallesinde yer alan yapı ,18 ci yüzyıl sonlarında ahşap olarak yapılmıştır. İstanbul, Sultanahmet de yapılan geleneksel ahşap Türk Evi, günümüzde tarihi korunması gerekli kültür varlığı olup, Hotel Turkish House Sultanahmet adıyla, butik otel olarak misafirlerine hizmet verecektir.
Sultanahmet'in büyülü atmosferi ve eşsiz tarihi dokusu içerisinde yer alan HOTEL TURKISH HOUSE SULTANAHMET misafirlerini binlerce yılı kapsayan bir zaman yolculuğuna çıkartıyor. Osmanlı dönemi Geleneksel Ahşap Türk Evleri' nin mütevazi, ince detaylarını bulacağınız mimarisi, Türk misafirperverliğini yaşatan hizmeti ile HOTEL TURKISH HOUSE SULTANAHMET, eski zaman konaklamalarını bugünkü konfor ve lüks ile buluşturarak benzersiz bir deneyim vaat ediyor.
Sokağa ve bahçeye bakan cumbalı odalarında konforlu mobilyaları, eski Türk evlerini yaşatan zarif dekoru ile 10 odası olan HOTEL TURKISH HOUSE SULTANAHMET, tarihe yolculuk ederken tarihi bir evde konuklarını ağırlıyor.Yüzlerce yıllık geçmişiyle günümüze gelen Bizans İmparatorluk Saray Duvarı'nın gölgesinde, bahçede kahvenizi yudumlayıp, çeşmeden su içen kuşların cıvıltıları ve fıskiyeli havuzdan akan suyun sesleri eşliğinde kahvaltınızı yaparken gezinizin en güzel ve huzurlu dinlenme anını yaşıyor olacaksınız. Otelin temellerinde gün yüzüne çıkan arkeolojik kalıntıları izleyerek yürüdüğünüz koridordan geçip, geçmişten geleceğe yolculuk yapacaksınız. HOTEL TURKISH HOUSE SULTANAHMET' den yürüyerek Doğu Roma İmparatorları' nın yarışları izlediği Hipodrom' da yükselen dikili taşları ile Sultanahmet Meydanı, Spendon ve yanı başındaki Sultanahmet Cami, Ayasofya, Topkapı Sarayı ile İstanbul'un büyülü tarihi merkezine, çarşılarına ulaşabilir ayrıca şehrin ulaşım ağı olan tramvay, metro, vapura da yürüyerek, İstanbul'un her köşesini keşfedebilirsiniz.
Tarihi yaşarken tarihi bir Türk Evi'nde konaklama ayrıcalığını yaşayın
Hotel Turkish House hem iş seyahatleri hem de tatiller için mükemmel bir seçenektir. Sizleri bu benzersiz deneyimi yaşamaya davet ediyoruz. Otelimizde unutulmaz anılar ve rahatlıkla dolu bir konaklama sizi bekliyor.
Hotel Turkish House yıl boyunca misafirlerine hizmet vermektedir;

- 4 Çalışan kadrosu ile her yıl dünyanın birçok farklı ülkesinden misafire hizmet vermektedir.
- 10 Oda
- 7/24 açık resepsiyon masamızda, pek çok dili konuşabilen ekibimiz havaalanı transfer hizmetinden restoran ve görülecek yer rezervasyon/bilet işlemleri hizmetine kadar her konuda sizin için unutulması güç bir deneyim haline getirecek bir konaklama fırsatını sunuyoruz

SÜRDÜRLEBİLİRLİK RAPORUMUZ

Hotel Turkısh House olarak sürdürülebilir değer yaratmaya çalışan bir tesis olarak sosyal, çevresel ve ekonomik, kültürel alandaki sorumluluklarımızın farkındalığıyla, tüm çalışanlarımızla hareket ederek sürdürülebilir bir yönetim sistemi kurduk, sistemin yürütülmesi için gerekli olan kaynakları ve sürekli iyileştirme çalışmalarını %100 yerine getirmeye Hotel Turkısh House olarak taahhüt etmekteyiz.

Tüm faaliyetlerimiz ve etkileri hakkında paydaşlarımızı şeffaf ve etkin bir şekilde bilgilendirmek özel önem verdiğimiz konuların başında gelmektedir. Bu doğrultuda yıllık olarak yayınladığımız sürdürülebilirlik raporları şeffaf ve hesap verebilir bir yapıda olmak adına yararlandığımız önemli bir araç konumundadır.

Bu raporda yer alan bilgiler, aksi belirtilmediği takdirde 01 Ocak 2024 - 31 Aralık 2024 tarihleri arasındaki dönemi kapsayan performansımızı içeriyor.

HOTEL TURKİSH HOUSE SÜRDÜRÜLEBİLİR YÖNETİM SİSTEMİMİZ

Hotel Turkish House olarak , Sürdürülebilir yönetim sistemimiz; çevresel, sosyal ve ekonomik sorumluluklarımızı kapsayan, sürekli iyileştirme odaklı bir yaklaşımla şekilleniyor. Bu sistem, sürdürülebilirlik el kitabı, dokümanları, risk analizi, hedefler ve performans ölçümleri gibi unsurlarla desteklenmektedir.

Politikalarımız, hedeflerimiz ve uygulama prosedürlerimiz, sürdürülebilirlik el kitabımızda detaylı olarak belirtilmiştir. Tüm çalışanlarımızın bu politikaları anlaması ve uygulaması için düzenli eğitimler ve bilgilendirme dokümanları sunuyoruz.

Çevresel, sosyal ve ekonomik riskleri belirlemek için düzenli risk analizleri yapıyoruz. Bu analizler doğrultusunda, riskleri en aza indirecek önlemler alıyor ve acil durum planları geliştiriyoruz. Enerji ve su tüketimini azaltmak, atık miktarını minimize etmek ve karbon ayak izini düşürmek gibi somut hedefler belirliyoruz.

Sürdürülebilirlik performansımızı düzenli olarak gözden geçiriyor, iyileştirme fırsatlarını değerlendiriyoruz.

Çalışanlarımızın ve misafirlerimizin geri bildirimlerini dikkate alarak, süreçlerimizi sürekli olarak geliştiriyoruz.

Enerji ve su tasarrufu sağlayan teknolojiler kullanıyor, atık yönetimi ve geri dönüşüm programları ile çevresel etkimizi en aza indiriyoruz. Yenilenebilir enerji kaynaklarına yönelerek karbon ayak izimizi azaltmayı hedefliyoruz.

Yerel kültürü ve mirası koruyor, yerel üreticilerle iş birliği yaparak bölge ekonomisine katkıda bulunuyoruz. Yerel istihdamı destekleyerek topluma sosyal ve ekonomik fayda sağlıyoruz. Toplumsal cinsiyet eşitliğini destekliyor, kapsayıcı bir çalışma ortamı sunuyoruz. Çalışanlarımızın haklarını koruyor, adil ücret politikaları ve iyi çalışma koşulları sağlıyoruz.

Sürdürülebilirlik çalışmalarımızı, Küresel Sürdürülebilir Turizm Kriterleri (GSTC) ile uyumlu şekilde yürütüyoruz. Performansımızı düzenli olarak ölçümlüyor ve şeffaf bir şekilde paylaşıyoruz. Hotel Turkish House olarak, sürdürülebilir yönetim sistemimizle hem çevreyi koruyor hem de misafirlerimize ve çalışanlarımıza değer katıyoruz. Bu yaklaşımımızla, turizmin olumlu etkilerini artırmayı ve gelecek nesillere daha yaşanabilir bir dünya bırakmayı hedefliyoruz.

POLİTİKALAR:SÜRDÜRÜLEBİLİRLİK POLİTİKASI

Otelimiz, sürdürülebilirlik anlayışını çevresel, sosyal, kültürel, ekonomik, kalite, insan hakları, sağlık ve güvenlik gibi konuları ele alan ve sürekli iyileştirmeyi hedefleyen bir yaklaşım ile benimsemiştir. Bu politika doğrultusunda, tüm faaliyetlerimizi daha sürdürülebilir bir dünya için şekillendirmekteyiz.

Politikamızın Temel İlkeleri:

Çevresel Sorumluluk:

Çevrenin korunması, kirliliğin önlenmesi ve iyileştirilmesi için teknolojik yenilikleri takip ederek, çevre dostu projeler geliştirir ve uygularız.

Atık yönetimi süreçlerimizi sürekli gözden geçirerek, atıkları ayrıştırır ve geri dönüşüm faaliyetlerini teşvik ederiz.

Enerji kaynaklarının verimli kullanımını sağlamak için düzenli kontroller ve ölçümler yapar, enerji tasarrufu hedeflerimizi sürekli olarak iyileştiririz.

İnsan Hakları ve Çalışan Hakları:

İnsan haklarına saygı duyar, dil, din, ırk, cinsiyet gibi her türlü ayrımcılığı reddederiz.

Çalışanlarımıza güvenli bir çalışma ortamı sunar, onların öneri ve şikâyetlerini değerlendirebilecekleri iletişim kanalları oluştururuz.

Çalışanlarımızın yetkinliklerini artırmak için düzenli eğitimler düzenler, gelişimlerine destek oluruz.

İş sağlığı ve güvenliğini bir kurumsal kültür haline getirerek, sıfır kaza ilkesiyle çalışırız.

Toplumsal ve Kültürel Katkı:

Tarihi, kültürel ve geleneksel mirasımızın korunmasına, tanıtılmasına ve geliştirilmesine katkıda bulunuruz.

Toplumsal cinsiyet eşitliğini destekler, özel korumalı ve savunmasız grupların haklarını gözetiriz.

Misafir Memnuniyeti:

Misafirlerimizin geri bildirimlerini dikkatle değerlendirir, bu doğrultuda süreçlerimizi iyileştiririz.

Onlara ev konforunda hizmet sunarak, unutulmaz bir konaklama deneyimi yaşatmayı hedefleriz.

Tedarik Zinciri ve İş Birliği:

Ürün ve hizmet tedarikinde kaliteyi önceliklendirir, tedarikçilerimizi çevre dostu ve etik standartlara uygun şekilde seçeriz.

Tedarikçi seçiminde adil, tarafsız ve şeffaf bir yaklaşım benimseriz.

Sürdürülebilirlik Performansı:

Faaliyetlerimizi düzenli olarak gözden geçirir, sürdürülebilirlik performansımızı ulusal ve uluslararası standartlara uygun şekilde sürekli iyileştiririz.

Riskleri ve fırsatları değerlendirerek belirlediğimiz amaç ve hedeflerimizi, şeffaflık ve hesap verebilirlik ilkeleri çerçevesinde tüm paydaşlarımızla paylaşırız.

Sürdürülebilirlik politikamız, çevreye, topluma ve ekonomiye duyduğumuz saygının bir ifadesidir. Gelecek nesillere yaşanabilir bir dünya bırakma sorumluluğumuzu yerine getirmek için kararlılıkla çalışıyor, tüm paydaşlarımızı bu sürece ortak olmaya davet ediyoruz.

POLİTİKALAR:ÇEVREYİ KORUMA VE ATIK YÖNETİMİ POLİTİKASI

Çevreyi Koruma ve Atık Yönetimi Politikamız, çevrenin korunması, çevresel etkilerin azaltılması, kirliliğin önlenmesi ve sürdürülebilir turizm ilkelerinin benimsenmesini amaçlamaktadır.
Bu doğrultuda:
Yasal Uyumluluk ve Çevresel Etkilerin Azaltılması:
Tüm çevreyle ilgili yasal düzenlemelere tam uyum sağlanmakta ve işletmemizin çevresel etkilerini azaltmak için sürekli iyileştirme faaliyetleri gerçekleştirilmektedir.
Atık Yönetimi:
Atıklarımızı kaynağında, türüne ve tehlike sınıfına göre ayırarak etkin bir şekilde yönetmeye özen göstermekteyiz. Tüm atıklar yasal süreler içinde uygun alanlarda depolanır ve lisanslı firmalar aracılığıyla bertaraf edilir.
Tehlikeli Maddelerin Kullanımı:
Kimyasalların ve tehlikeli maddelerin yalnızca ihtiyaç durumunda ve minimum seviyede kullanılmasının hem çevresel etkileri hem de atık miktarını azalttığının bilincindeyiz.
Geri Dönüşüm ve Çevre Dostu Malzemeler:
Satın alma süreçlerimizde “geri dönüşüm” ve “çevre dostu” etiketi taşıyan malzemelere öncelik vererek, doğaya olan katkımızı artırmaya çalışırız. Yeniden kullanılabilir ürünlerin tercih edilmesi ve fırsatların yaratılması konularına önem veririz.
Tek Kullanımlık Malzemelerin Azaltılması:
Kâğıt, peçete, tuvalet kâğıdı ve ambalaj gibi tek kullanımlık malzemelerin sadece gerektiği kadar kullanılmasını sağlayarak, doğaya bırakılan atık miktarını en aza indirmek için çalışırız.
Doğal Kaynakların Korunması:
Su, enerji ve diğer doğal kaynakların verimli kullanımı önceliğimizdir. Bu hassasiyetimizi çalışanlarımız, misafirlerimiz ve tedarikçilerimiz ile paylaşarak, bilinçlendirme çalışmaları yürütürüz.
Performans Ölçümü ve Sürekli Gelişim:
Çevre yönetimi performansımız düzenli olarak ölçülmekte, hedeflerle izlenmekte ve performansın geliştirilmesi için gerekli aksiyonlar alınmaktadır.
Eğitim ve Farkındalık:
Çalışanlarımızın çevre bilincini artırmak ve duyarlılık kazandırmak amacıyla düzenli eğitimler ve farkındalık faaliyetleri gerçekleştirilir.
Hedefimiz, sürdürülebilir turizm ilkeleri çerçevesinde çevreyi koruyarak, doğal kaynakların ve ekosistemlerin gelecek nesillere aktarılmasını sağlamaktır.

POLİTİKALAR:ENERJİ VERİMLİLİĞİ POLİTİKASI

Otelimiz, sürdürülebilir turizmi desteklemek ve dünyamızı olası tehlikelerden korumak adına enerji verimliliğini temel bir ilke olarak benimsemektedir. Enerjimizi verimli kullanarak, enerji tüketimimizi en aza indirmeyi ve çevresel sorumluluklarımızı yerine getirmeyi hedefliyoruz.

Politikamızın Temel İlkeleri:

Doğaya ve Yasalara Uyum:

Ulusal ve uluslararası enerji yönetim standartlarını, yasa ve düzenlemeleri takip ederiz.

Enerji kullanımını azaltma ve enerji performansımızı sürekli iyileştirme hedefiyle gönüllü çalışmalar yürütür ve sonuçları düzenli olarak izleriz.

Eğitim ve Farkındalık:

Çalışanlarımızı enerji verimliliği konusunda bilinçlendirmek için eğitim programları düzenleriz.

Misafirlerimiz, ziyaretçilerimiz ve iş ortaklarımızla iş birliği yaparak enerji yönetimi konusunda toplumsal farkındalık oluşturmayı amaçlarız.

Enerji Yönetim Sistemi:

Enerji Yönetim Sistemimizi dokümante eder, tüm departmanlarımızda uygulamaya geçirir ve gerektiğinde güncelleyerek sürekli iyileştiririz.

Enerji Verimli Teknolojilerin Kullanımı:

Enerji verimliliği sağlayan ürün, ekipman ve teknolojileri araştırır, satın alır ve otel operasyonlarında kullanırız.

Hedef Belirleme ve İzleme:

Enerji tüketimini azaltmaya yönelik hedefler belirler ve bu hedeflere ulaşma performansımızı düzenli olarak izleriz.

Paydaş İş Birliği:

Tüm paydaşlarımızla enerji yönetimi konusunda ortak amaçlar ve sonuçlar oluşturmak için iş birliğine önem veririz.

Acil Durumlara Hazırlık:

Enerji risklerini ve enerji kısıtı gibi olası acil durumları değerlendirir, gerekli önlemleri planlar ve uygularız.

Enerji verimliliği, otelimizin sürdürülebilirlik anlayışının vazgeçilmez bir parçasıdır. Çevresel etkilerimizi en aza indirmek ve geleceğe daha yaşanabilir bir dünya bırakmak için misafirlerimiz, çalışanlarımız ve iş ortaklarımızla birlikte hareket etmeyi taahhüt ediyoruz.

POLİTİKALAR:SÜRDÜRLEBİLİR SATINALMA POLİTİKASI

Otelimiz, sürdürülebilir turizm anlayışı doğrultusunda, satın alma süreçlerinde çevreye duyarlı, sosyal ve ekonomik sorumlulukları gözeten bir yaklaşımı benimsemektedir. Tedarik ettiğimiz ürün ve hizmetlerde, çevre dostu ve yerel tedarikçilerle iş birliği yapmayı öncelikli hedefimiz olarak belirliyoruz.

Politikamızın Temel İlkeleri:

Tedarikçi Seçim Kriterleri:

Çevre Dostu Uygulamalar: Tedarikçilerimizin kalite güvencesi, çevre ve iş sağlığı güvenliği yönetim sistemleri ve uluslararası düzeyde kabul görmüş çevre/sürdürülebilirlik etiketlerine veya sertifikalarına sahip olmalarını önemseriz.

Doğal Kaynak Kullanımı: Üretim ve tedarik süreçlerinde, doğal yaşama ve ekosisteme zarar vermeden, avlanma yasaklarına uygun şekilde kaynak kullanımını destekleriz.

Atık Yönetimi: Atıklarını en aza indiren, ambalajlamada tasarruf sağlayan veya dökme ambalajlama alternatifleri sunan tedarikçilerle çalışmayı tercih ederiz.

Ürün ve Hizmet Özellikleri:

Çevre dostu, enerji tasarruflu, geri dönüştürülebilir veya geri dönüştürülmüş malzemeler içeren ürünlere öncelik veririz.

Organik, biyolojik, vegan, hayvanlar üzerinde test edilmemiş ve zararlı kimyasal bileşenler içermeyen ürünleri tercih ederiz.

Yöresel, yerel ve etik değerlere önem veren ürün ve hizmet sağlayıcılarını destekleriz.

Yerel Üretim ve Kültürel Değerler:

Yerel üretim yapan, ülkemizin ve bölgemizin mutfağını, geleneklerini ve kültürünü yansıtan tedarikçilere öncelik tanırız.

Çevresel Etkilerin Azaltılması:

Tedarik süreçlerinden doğan çevresel etkileri en aza indirmeyi hedefler, tedarikçilerimizle birlikte verimli ve çevre dostu satın alma fırsatları yaratırız.

Paydaşlarla İş Birliği:

Tüm tedarikçilerimize sürdürülebilirlik vizyonumuzu aktarır ve bu anlayışı benimsemelerini teşvik ederiz.

Otelimiz, sürdürülebilir satın alma politikasını tüm departmanlarımızda uygulamayı ve ilgili süreçleri sürekli olarak gözden geçir iyileştirmeyi taahhüt eder. Tedarikçilerimizle olan iş birliğimizi uzun vadeli, verimli ve sürdürülebilir bir zeminde sürdürmek için çalışırız.

Bu politika, otelimizin sürdürülebilirlik hedeflerini destekleyen ve çevresel, sosyal, kültürel değerlere uygun bir tedarik zinciri oluşturmayı amaçlar. Misafirlerimize sunduğumuz ürün ve hizmetlerin, sürdürülebilir bir dünya için sorumluluk bilinciyle seçild garanti ederiz.

POLİTİKALAR : ÇOCUK HAKLARI POLİTİKASI

- Çocuklar, geleceğimizin teminatı ve insanlık değerlerinin taşıyıcılarıdır. Otelimizde çocuk haklarının korunması, onlara saygı duyulması ve hak ettikleri güvenli ortamların sağlanması en temel önceliklerimizden biridir. Çocukların herhangi bir şekilde istismar edilmesini önlemek ve çocuk haklarına uygun bir işletme kültürü oluşturmak için tüm misafirlerimiz, çalışanlarımız ve iş ortaklarımızla birlikte hareket ederiz.
- **Politikamızın Temel İlkeleri:**
- **Çocuk Haklarına Saygı ve Koruma:**
  - Çocukları bir birey olarak tanır, haklarına saygı duyarız.
  - Psikolojik, fiziksel, ticari ve her türlü sömürüye karşı çocukları gözetmek ve korumak, birincil sorumluluğumuzdur.
- **Çocuk İşçiliğine Sıfır Tolerans:**
  - Otelimizde çocuk işçi çalıştırılmasına kesinlikle izin verilmez.
  - Tüm tedarikçilerimizden ve iş ortaklarımızdan aynı duyarlılığı göstermelerini bekleriz.
- **Güvenli ve Destekleyici Ortamlar Sağlama:**
  - Çocukların kendilerini özgür, rahat ve güvende hissedebilecekleri fiziksel ve duygusal ortamlar yaratırız.
  - Çocukların gelişimine katkıda bulunan, onların düşünce, duygu ve isteklerini özgürce ifade edebileceği alanlar sunarız.
- **Çocuk İstismarını Önleme ve Farkındalık:**
  - Çalışanlarımıza, çocuk istismarının önlenmesi ve fark edilmesi konularında düzenli eğitimler veririz.
  - Çocukların katıldıkları tüm etkinliklerde yetişkin gözetimi sağlarız.
- **Farkındalık ve Proje Desteği:**
  - Çocuk haklarının korunması konusunda toplumsal farkındalık oluşturmak amacıyla eğitimler düzenleriz.
  - İlgili sosyal sorumluluk projelerine ve kampanyalara destek veririz.

- **Şüpheli Durumlarda Proaktif Yaklaşım:**
  - Çocuklarla ilgili şüpheli bir duruma tanıklık ettiğimizde, durumu derhal otel yönetimine bildiririz.
  - Gerekli durumlarda yasal mercilere başvurarak sorumluluğumuzu yerine getiririz.
- **Uygulama ve Sorumluluk:**
  Bu politika, otelimizde çalışan tüm personel, tedarikçilerimiz ve iş ortaklarımız için bağlayıcıdır. Politikanın uygulanması, düzenli olarak denetlenir ve iyileştirilir. Çocuk haklarına olan bağlılığımız, sürdürülebilir turizm anlayışımızın ayrılmaz bir parçasıdır.
- **Sonuç:**
  Çocukların korunması ve desteklenmesi, otelimizin sosyal sorumluluk ilkeleri arasında öncelikli bir yer tutar. Hep birlikte, çocukların hak ettikleri güvenli ve mutlu bir yaşam ortamını sağlamayı taahhüt ediyoruz.

POLİTİKALAR: KADIN HAKLARI VE CİNSİYETLERİ EŞİTLİĞİ POLİTİKASI

Otelimiz, insana saygı ve eşitlik ilkesi doğrultusunda kadın haklarını korumayı ve cinsiyet eşitliğini sağlamayı temel bir değer olarak benimsemektedir. Bu politika, tüm çalışanlarımızın adil, güvenli ve eşit bir çalışma ortamına sahip olmasını hedefler.

Politikamızın Temel İlkeleri:

Cinsiyet Eşitliğine Bağlılık:

- İşletmemizde cinsiyet eşitliğine önem verir ve bu ilkeyi her düzeyde uygularız.

Sağlık, Güvenlik ve Refah:

- Cinsiyet farkı gözetmeksizin tüm çalışanlarımızın sağlık, güvenlik ve refahını sağlarız.

Kadınların İş Gücüne Katılımı:

- Kadınların iş gücüne katılımını tüm departmanlarımızda destekler, eşit fırsatlar sunarız.

Eşit İşe Eşit Ücret:

- «Eşit işe eşit ücret» politikası ile hareket eder, cinsiyet ayrımı yapmadan adil ücretlendirme sağlarız.

Adil Görev Dağılımı:

- Eşitlik ilkesi doğrultusunda görev dağılımını adil bir şekilde yaparız.

Kariyer ve Eğitim Fırsatları:

- Kadınların kariyer fırsatlarından eşit düzeyde faydalanması için gerekli ortamları oluştururuz.
- Eğitim politikalarımızda kadınların katılımını destekler, farkındalığı artırmayı amaçlarız.

İş ve Aile Yaşam Dengesi:

- Çalışanlarımızın iş-aile yaşam dengesini koruyabilmeleri için uygun çalışma ortamları ve uygulamalar geliştiririz.

Kadınların Yönetimdeki Rolü:

- Kadınların yönetim pozisyonlarında yer almasını destekler ve eşit fırsatlar sunarız.

Taciz ve Ayrımcılığa Karşı Sıfır Tolerans:

- Kadınların hiçbir şekilde istismar, taciz, ayrımcılık, zorlama veya iftiraya maruz kalmasına müsaade etmeyiz. Bu tür durumları önlemek için etkin tedbirler alırız.

Kadınların Değerinin Tanınması:

- Kadınların dünyaya ve kurumumuza kattığı değerin daima farkında olur ve onların varlıklarını her zaman destekleriz.

Kadın haklarının korunması ve cinsiyet eşitliğinin sağlanması, otelimizin sürdürülebilirlik ilkelerinin ayrılmaz bir parçasıdır. Çalışanlarımızın, misafirlerimizin ve tüm paydaşlarımızın bu politikaya uyum göstermesini bekleriz.

Otelimiz, kadın haklarına saygıyı ve cinsiyet eşitliğini sağlama taahhüdünü her düzeyde yerine getirmeye devam edecektir.

HOTEL TURKIH HOUSE YASAL UYUM PROGRAMI

Sürdürülebilir çalışmaları kapsamında ulusal mevzuat hükümlerinin tümüne uymayı taahhüt eder.
Yasal gerekliliklerin güncel takibi aylık olarak online takip edilmektedir.
Yasal gereksinim dışında çeşitli sorumluluklar dahilinde sivil toplum kuruluşları ile çalışmalar yapılmaktadır. Türkiye Geliştirme Ajansı, Tarihsel Çevre ve Yapı Korumacıları Derneği, Tema Vakfı .. Gibi yerel sivil toplum kuruluşları bu kurumlar arasında sayılan bazılarıdır.

HOTEL TURKIH HOUSE YASAL UYUM PROGRAMI

Paydaşlar iletişim süreçlerinde açıklık, şeffaflık ve dürüstlük ilkelerine önem vermektedir. Tüm paydaşlar ile düzenli çift yönlü bir iletişim gözeten, farklı iletişim kanalları aracılığı ile toplantı, görüş, önerileri titizlikle ele alırken, stratejik önceliklerin belirlenmesi ve politikaların oluşturulması gibi konularda yol gösterici bir girdi olarak değerlendirir ve iş birliği içerisinde çalışılır.

Tüm süreçler sürdürülebilirlik ekibi tarafından belirli periyotlarda yapılan toplantılar ve sürekli iyileştirme çalışmaları kapsamında veri analizi yapılarak raporlanır.

Otelimiz aynı zamanda politika ve sürdürülebilirlik ile ilgili yaptıklarını, eylem ve işlemlerini de çalışanları ve müşterileri ile açık ve şeffaf şeklide paylaşmaktadır. Bunu yapmak için otelimizin web sitesi kullanılmaktadır. Web sitemizde sürdürülebilirlik performansı hakkında periyodik raporlar yayımlanmaktadır.

PAYDAŞLAR İLE İLETİŞİM

Turkısh House Hotel olarak sürdürülebilirlik çalışmalarımızı paydaşlarımızla paylaşarak geliştirip iyileştirmeyi hedefliyor ve paydaşlarımızın katılımlarını sağlayarak sürdürülebilir kalkınmayı sağlamak için çalışmalarımızı yürütüyoruz. Sürdürülebilirlik uygulamalarımız misafir ve personellere iç ve dış iletişim ile paylaşılmaktadır.

TEDARİKÇİLERİMİZ

Satın alma sözleşmeleri, Tedarikçi denetimleri, Performans Değerlendirme Sistemi, Toplantılar, Görüşmeler **Acentelar;** Görüşmeler , Toplantılar ,Web Sitesi

MİSAFİRLERİMİZ

Misafir Memnuniyet Anketleri, İstek/Talep Formları, İletişim Formları, Sosyal Medya Yorumları.

KAMU KURULUŞLARI

Kamu Kuruluşları: Toplantılar, bilgi talepleri (gerektiğinde), faaliyet raporu Sektörel Gruplar: Toplantılar, Seminerler | Üniversiteler ve Akademisyenler: Stajyer Programı, konferans-toplantı katılımı, burslar

ÇALIŞANLARIMIZ

Birebir görüşmeler ve grup toplantıları, eğitim ve performans değerlendirme ve kariyer geliştirme toplantıları, ve anketler,

TOPLUMSAL PAYDAŞLAR

(Yerel Topluluklar, STK'lar(TÜROB... gibi) , Medya Toplantılar , Görüşmeler, Web sitesi, Grup çalışması

RAKİPLER

Sektörel Paylaşımlar, görüşmeler, toplantılar

ÇALIŞAN HAKLARI VE ÇALIŞAN KATILIMI

Turizm paydaşlarımızın ve çalışanlarımızın haklarını gözetmek, ayrımcılık yapmamak, adil çalışma/terfi koşulları, insancıl yaşama, eğitim ve barınma ihtiyacı sağlanmaktadır.
Çalışan personelin din, mezhep, dil, ırk, renk, cinsiyet, siyasi görüş, felsefi inançlar ve benzeri nedenlerle çalışanlar arasında ayrım yapılmamaktadır.
Otellerimiz bünyesinde çocuk işçi çalıştırılmamaktadır. Çocuk işçi çalıştıran firmalarla işbirliği yapılmamaktadır.
Otelimiz, uluslar arası çalışma standartları ve yönetmelikleri hakkında farkındalık ve uyum gösterir. Ücret seviyeleri, asgari ücrete ilişkin ulusal normlara göre düzenli olarak izlenmektedir.
Yerel Halkın İstihdamını önemsiyor ve çalışanlarımızı yerel halktan seçiyoruz. Yerel çalışan istihdam oranımız % 100 ve yerel yönetici istihdam oranımız % 100'dir.
2024 Eğitim planı mevcuttur.

Çalışan Katılımının Sağladığı Faydalar:
Çalışanların sürdürülebilirlik konusunda farkındalığı artar.
Çalışanların iş yerine bağlılığı ve motivasyonu artar.
Yaratıcı fikirler ve yenilikçi çözümler ortaya çıkar.
Sürdürülebilirlik hedeflerine daha hızlı ve etkili bir şekilde ulaşılır.

ISG Faaliyetlerimiz, yasal mevzuatlara tam uyum ile çalışanlarımız, misafirlerimizi kapsayacak şekilde sağlık ve güvenlik risklerimizin yönetimini hızlı, çözüm odaklı bir yaklaşımla sürdürüyoruz.

ÇALIŞAN HAKLARI

Eğitim
Tesisimizde yıllık eğitim planları doğrultusunda farklı içerikte iç ve dış kaynaklı eğitimler verilmektedir. Bu eğitimler ile personelimizin yetkinliği ve bilgi düzeyinin artırılması amaçlanmaktadır.

Personel Yemekhanesi
Çalışanlarımız için personel yemekhanesinde 14 günlük menüler dâhilinde hazırlanarak , yemek, salata çeşitleri ve tatlı / meyve sunulmaktadır.

Çamaşır Makinesi Kullanımı
Tüm çalışanlarımız için iş üniformaları ve iş ile ilgili giyilen her türlü giysi ücretsiz olarak temizlenmekte ve steril olarak teslim edilmektedir.

Çalışan Öneri ve Görüşleri
Çalışanlarımızın öneri ve görüşlerini değerlendirmek amacıyla yılda 1 defa Personel Memnuniyeti Anketi yapılmaktadır. Anket sonuçları titizlikle değerlendirilmekte ve gerekli iyileştirmeler planlanmaktadır.

Hotel Turkis House faaliyetleri ile ilgili olarak uluslararası kabul görmüş tüm insan haklarına saygı göstermeyi taahhüt eder ve bu kapsamdaki tüm mevzuat ve sözleşmelere uyum sağlar. Bu doğrultuda tüm misafir ve çalışanlarımızı ırk, renk, cinsiyet, din, görüş, yaş, sosyal ve medeni durum, aile kökeni, fiziksel veya zihinsel engel ayrımı yapılmaksızın eşit olarak değerlendiririz.

MÜŞTERİ DENEYİMİ

Otelimizde müşteri deneyimi sürdürülebilir unsurlar da dahil olmak üzere sonuçların analizleri ile birlikte Ön büro bölümünde geri bildirim sistemi oluşturulmuş ve tüm bölümlerle paylaşımı sağlanmıştır.

Aralık 2024 yılında anket hazırlanarak misafirlerin odalarına konulmuştur. Misafirlerimizin tesis içi talep, şikayet ve önerileri kayıt altına alınmaktadır.

Misafirlerin, çevre koruma tedbirleri, çevre hakkında bilgilendirilmesi; Tesisimizde konaklayan tüm misafirlerimizin odasında havlu ve çarşaf artı yer almaktadır.

Tesis İçerisinde konaklayan misafirlerimize lobide bulunan dijital ekranda tesis içi hizmetler, sürdürülebilirlik çalışmalarımız, tesis çevresinde tarihi, kutsal mekan , yeme içme hizmetleri, ulaşım gibi konularda bilgilendirme yapılmaktadır.

Tesisimizde ve otelimizin çeşitli noktalarında sürdürülebilirlik konusunda bilgilendirme afişimiz yer almaktadır.

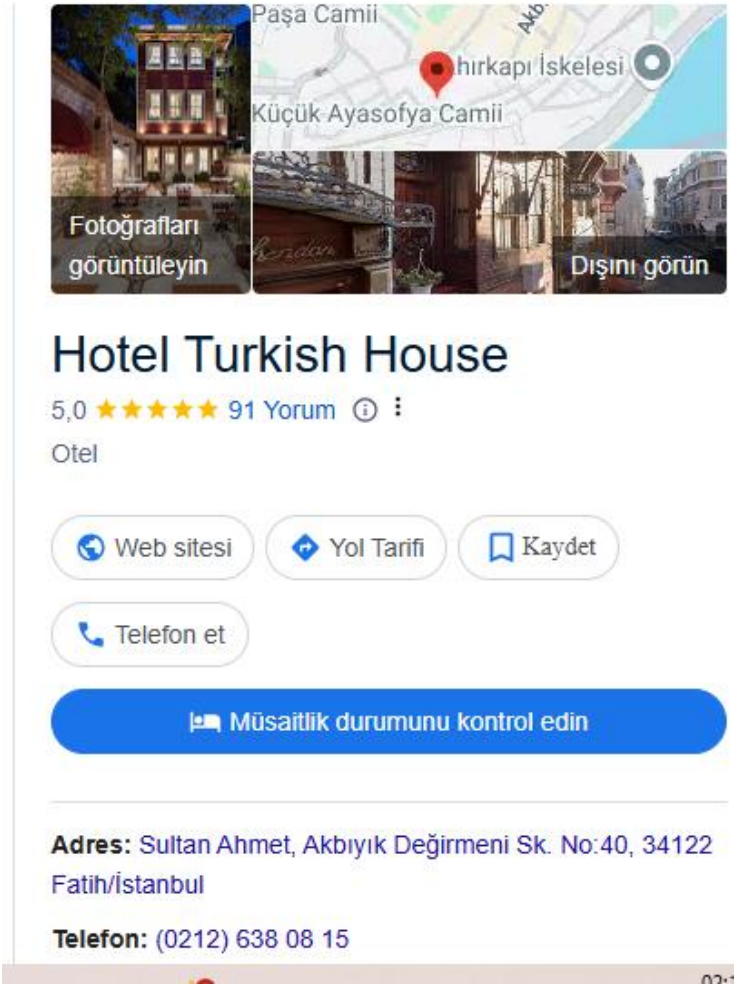

SATINALAMA ANLAYIŞIMIZ

Satınalama yapılırken , yerel satınalama, ambalaj atıklarının miktarının azaltılması için karbon ayak izini azaltmak için çevreye duyarlı ve verimli satınalma anlayışı ile çalışıyoruz.

Tedarikçilerimizi yakın civardan seçerek tedarikçi firmaların teslimat araçlarının CO2 salınımını minimize ederek doğaya salınacak emisyonun azaltılmasını sağlıyoruz. Bu süreçte toplu ürün alımları yapmayı tercih ediyoruz.

Tedarikçilerimizi 2024 yılı içerisinde belirlediğimiz periyotlarda denetleyerek; çevresel yaklaşım, atık yönetimi, su ve atık su politikası hususlarında uygunluğunu kontrol edeceğiz.

Sürdürülebilir Satınlama Politikası oluşturulmuştur.

•Tesisimizde zorunlu olmayan durumlar dışında, ithal ürünler yerine yerel olarak yapılmış üretilmiş ürünler satın alınır.
•Tedarikçilerimize ve alt yüklenicilerimize kalite ve sürdürülebilirlik politikamız Email yoluyla bildirilir.
•İşletmemize alınan makine cihazların öncelikle A sınıfı ve/veya az enerji tüketen özellikte olan alternatifleri araştırılır ve tercih edilir.
•Tedarikçilerimiz için denetim ve iyileştirme faaliyeti planlanmıştır.
•Onaylı tedarikçi listemiz hazırlanmıştır.

SATINALINACAK ÜRÜN TERCİH EDİLİRKEN;

- **Geri dönüştürülmüş ürünlerden yapılanlar veya geri dönüştürülebilir olanlar**
- **Sürdürülebilir şekilde üretilmiş/sürdürülebilir kaynaklardan sağlanmış.**
- **Adil Ticaret/Organik/FSC/MSC, vs.**
- **Daha az ambalajla teslim edilen**
- **Enerji ve su tasarrufu sağlayan**
- **Çevre açısından sürdürülebilir Kriterlerine uygun olmasına**

ENERJİ TASARRUFU

HOTEL TURKISH HOUSE SULTANAHMET`e Enerji tüketimi türe göre ölçülüp raporlanır.

Tesisimizde öncelikle enerji kullanımı ile ilgili değerler günlük olarak takip edilmekte ve sorunlara günlük olarak müdahale edilmektedir. Fazla tüketimin gerçekleştiği bölümler belirlenmekte ve olası tasarruf alanları tespit edilmektedir.

Satın aldığımız tüm elektronik ürünlerin enerji tasarruflu olmasını ve tüm çalışanlarımızın enerji tasarrufu konusunda eğitim almasını hedeflemekteyiz. Otelimizde enerji tasarrufu ile ilgili aşağıdaki çalışmalar yapılmakta ve sürekliliği sağlanmaktadır.

Otelimizde tüm oda ve genel alanlarda enerji tasarrufu sağlamak ve tehlikeli atık miktarının azaltılmasına yönelik akkor ampuller yerine tasarruflu aydınlatmalar ya da LED aydınlatmalar kullanılmaktadır.

Uygulanabilir misafir ortak alanlarında harekete duyarlı sensörlü aydınlatmalar kullanılmaktadır.

Odalarımızda elektronik anahtar kartlar kullanılmaktadır.

Tüm elektrikli cihazların belirli aralıklara bakım ve temizlikleri yapılarak oluşabilecek enerji kayıpları minimize edilmektedir.

Tüm çalışanlarımızın enerji tasarrufu konusunda eğitim saatini arttırmayı almasını hedeflemekteyiz.

Talep etmeyen misafirlerimizin odalarındaki linen malzemeleri gün aşırı değiştirerek yıkama / kurutma / transfer kaynaklı elektrik tüketimini düşürmekteyiz.

SATINALMA VE BAKIM

SU TASARRUFU

Sensörlü armatürler ve çift kademeli rezervuarlarla su tüketiminin azaltılması sağlanmaktadır.

Tüm su bataryalarımızda perlatör sistemi kullanılarak su tüketiminin azaltılması sağlanmaktadır.

Elektrik, su ve kimyasal tüketimini azaltmak için misafirlerimizin talepleri doğrultusunda nevresim ve havlu değişimi yapılmakta, odalarda bilgilendirici broşürler bulunmaktadır.

Peyzaj düzenlememizde, yerel flora veya floraya adapte olmuş bitkiler kullanılmakta ve su tüketimini azaltılmaktadır.

Aylık ve kişi başı tüketilen su miktarını takip etmekte, Su miktarlarını kontrol altında tutmayı hedeflemekteyiz.

SU TÜKETİM HEDEFİMİZ

2024 yılı için su tasarruf hedefimiz % 1 olarak belirlenmiştir.

SU TASARRUFU UYGULAMLARIMIZ

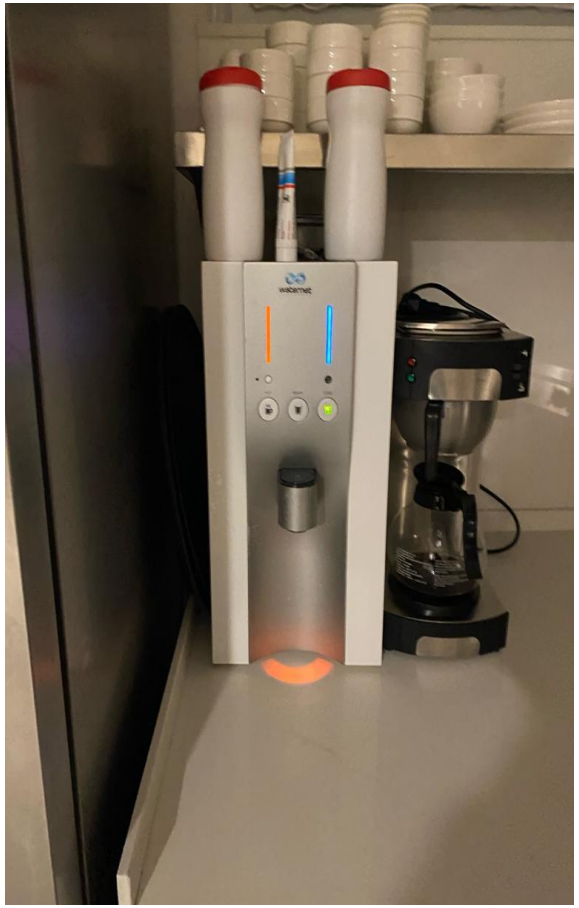

KİMYASAL KULLANIMI YÖNETİMİ

Tesis geneli temizlik ve ilaçlamada kullanılan kimyasalların eko etiketli olmasını tercih ediyoruz. Kimyasal tedarikçimiz olan eko-etiketli kimyasallarını kullanıyoruz.

İlaçlama yaparken mümkün olan alanlarda kimyasal değil de bakterilerin kullanıldığı biyolojik mücadele tercih ediyoruz.

Tesis geneli tüketilen kimyasal miktarının kişi başı tüketimlerini takip ederek azatlımı hedeflemekteyiz.

Zararlılar ile mücadelede kimyasal tüketimi azaltılarak doğal tedbirlerden (sinek tutucu, yapışkanlı kağıt vb.) daha fazla yararlanmaya çalışıyoruz.

ATIK YÖNETİMİ

Sıfır Atık sistemimiz ile atıklarımızı farklı kategorilere ayırıyor ve geri dönüşümü teşvik ediyoruz.

Satınalma politikamız doğrultusunda küçük ambalajlı ürünler yerine ambalaj miktarını azaltmak için muadil büyük hacimli ürünler tercih edilmektedir.

Hotel Turkis House olarak atık ve doğal kaynak kullanımının azaltılmasına yardımcı olmak amacıyla tesisimizdeki atıkları kaynağında ayrıştırıp Çevre Şehircilik ve İklim Değişikliği Bakanlığı ile birlikte çalışarak Sıfır Atık Projesi'ne katkı sağlamaktayız.

Aylık ve kişi başı tüketilen sarf malzeme miktarını takip etmekte, atık miktarlarını kontrol altında tutmayı hedeflemekteyiz.

Bitkisel atık yağlar ve pil atıklarımız uygun depolama yöntemiyle toplanarak lisanslı firma tarafından alınmaktadır.

TESİSİMİZDE ATIK YÖNETİMİ

2024 yılı atıkların %1 azaltılması hedeflenmektedir. Geri dönüşüm, sürdürülebilir ambalajlar ve süreç iyileştirmeleriyle çevresel etkiler azaltılması hedeflenmektedir.

KÜLTÜREL MİRASIN TANITIMI

Sultanahmet'in büyülü atmosferi ve eşsiz tarihi dokusu içerisinde yer alan HOTEL TURKISH HOUSE SULTANAHMET misafirlerini binlerce yılı kapsayan bir zaman yolculuğuna çıkartıyor.
Osmanlı dönemi Geleneksel Ahşap TürkEvleri'nin mütevazi, ince detaylarını bulacağınız mimarisi, Türk misafirperverliğini yaşatan hizmeti ile HOTEL TURKISH HOUSE SULTANAHMET, eski zaman konaklamalarını bugünkü konfor ve lüks ile buluşturarak benzersiz bir deneyim vaat ediyor.

Sokağa ve bahçeye bakan cumbalı odalarında konforlu mobilyaları, eski Türk evlerini yaşatan zarif dekoru ile 10 odası olan HOTEL TURKISH HOUSE SULTANAHMET, tarihe yolculuk ederken tarihi bir evde konuklarını ağırlıyor.

Yüzlerce yıllık geçmişiyle günümüze gelen Bizans İmparatorluk Saray Duvarı'nın gölgesinde, bahçede kahvenizi yudumlayıp, çeşmeden su içen kuşların cıvıltıları ve fıskiyeli havuzdan akan suyun sesleri eşliğinde kahvaltınızı yaparken gezinizin en güzel ve huzurlu dinlenme anını yaşıyor olacaksınız.
Otelin temellerinde gün yüzüne çıkan arkeolojik kalıntıları izleyerek yürüdüğünüz koridordan geçip, geçmişten geleceğe yolculuk yapacaksınız.
Tesisimizde kültürel mirasın sunulması sürecinde; Otelimiz, yerel halkının fikri mülkiyet haklarına saygı gösterir.

Geleneksel ve çağdaş yerel kültürün otantik unsurları mutfağımızda, tasarımımızda, dekorasyonda değerlendirir. Bölgesel zanaat, tasarım veya yemekler otellerimizin belirli bölgelerinde misafirlere sunulur. Böylelikle kültürel mirası yaşatmak adına destek sağlanmaktadır.

KÜLTÜREL MİRASIN TANITIMI

Kolonya İkramı
Türk Kahvesi , Çay lokum İkramı ve akide şekeri ikramı
Tesis içerisinde İstanbul tarihi anlatan kitaplar
Lobide dantel işlemleri yer alan tekstil ürünlerimiz
Lobide Bakır dekor materyalleri
Osmanlı-Türk el sanatı olan ‘kalemişi’ denen duvar motifleri
Bahçede orijinal ‘Horasan Sıva’ ile taş duvar tekniği
Banyolarda ‘Marmara Mermeri ‘
Yapıda geleneksel Türk sanatı olan İznik Çinileri ile yapılan duvar ve yer panoları ile bordürler ayrıca seramikler kullanılmıştır.
Tüm bu faaliyetlerimizle “Türk Kültürel Mirası” nin tanıtımını sağlamaktayız.

TESİSİMİZDE KÜLTÜREL MİRASIN TANITIMI ;

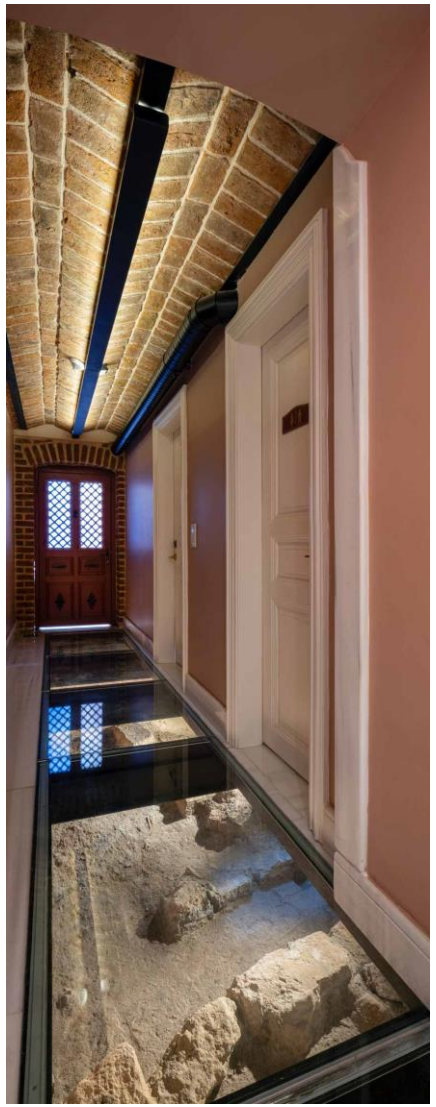

TESİSİMİZDE KÜLTÜREL MİRASIN TANITIMI ;

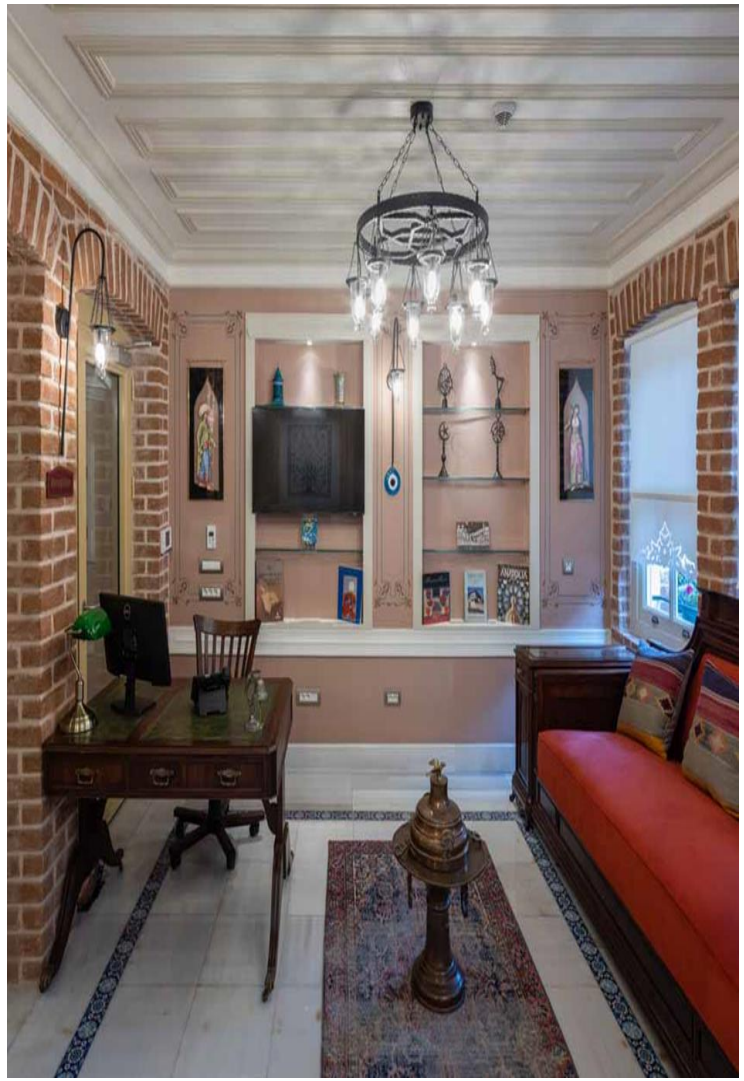

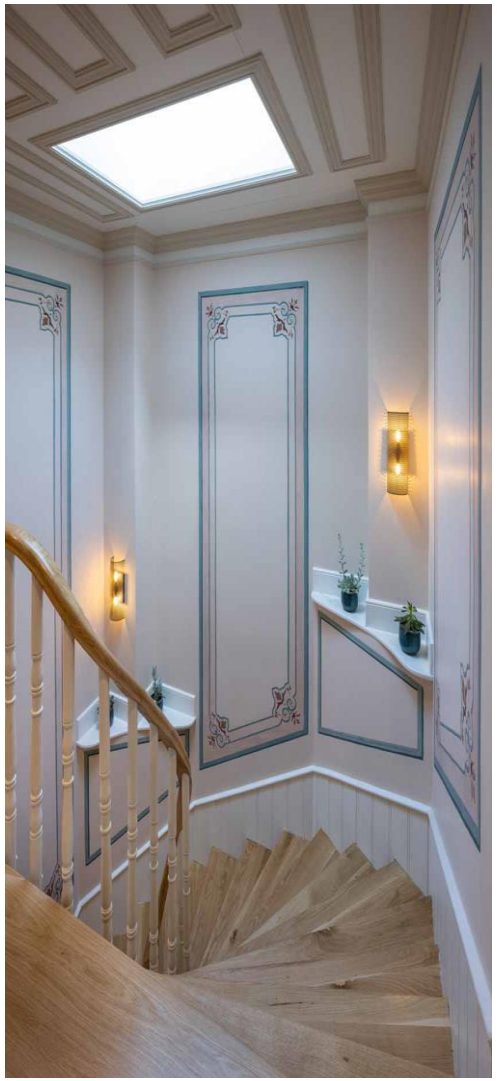

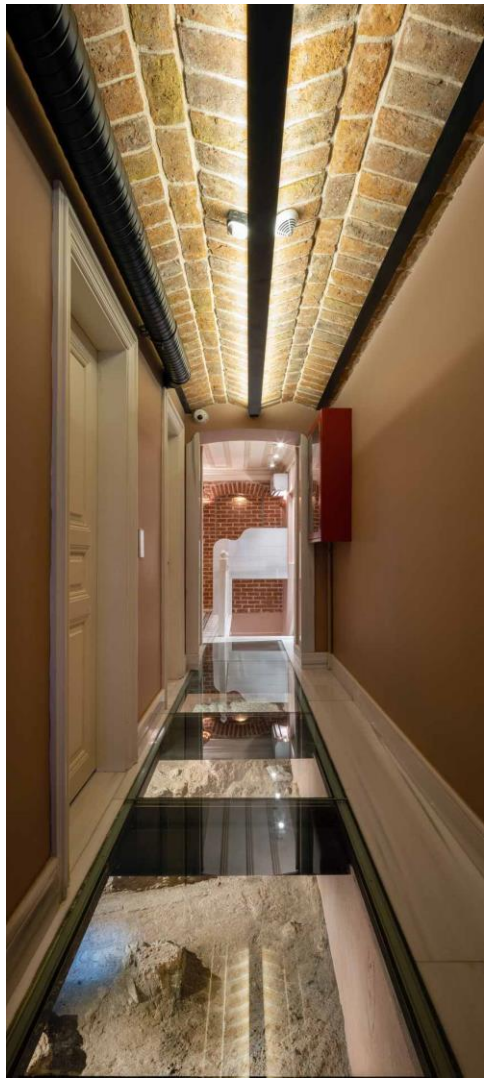

KÜLTÜREL MİRASIN TANITIMI

TESİSİMİZE YAKIN TARİHİ VE KUTSAL YERLER ;

HOTEL TURKISH HOUSE SULTANAHMET' den yürüyerek Doğu Roma İmparatorları'nın yarışları izlediği Hipodrom'da yükselen dikili taşları ile Sultanahmet Meydanı, Spendon ve yanı başındaki Sultanahmet Cami, Ayasofya, Topkapı Sarayı ile İstanbul'un büyülü tarihi merkezine, çarşılarına ulaşabilir ayrıca şehrin ulaşım ağı olan tramvay, metro, vapura da yürüyerek, İstanbul'un her köşesini keşfedebilirsiniz. Tarihi yaşarken tarihi bir Türk Evi'nde konaklama ayrıcalığını yaşayın.

TARİHİ VE KUTSAL YERLER

Dolma Bahçe Sarayı
Galata Kulesi
Ayasofya
Topkapı Sarayı
Sultanahmet Camii
Yerebatan Sarnıcı
Hipodrom Meydanı
Büyük Saray
Tarihi Galatasaray Hamamı
Milyon Taşı
Gülhane Parkı
St. Antione Kilisesi
Aya İrini

MÜZELER

Arkeoloji Müzeleri
Mozaikleri Müzesi
Türk İslam Eserleri Müzesi
Istanbul Museum Of Modern Art
Sakıp sabancı Müzesi

ALIŞ VERİŞ YERLERİ

Kapalı Çarşı
Mısır Çarşısı
Galataport

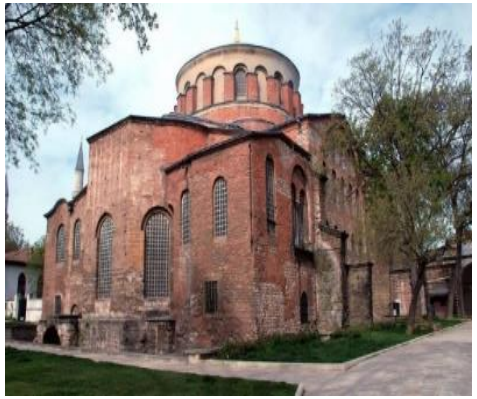

ÇEVRE DOSTU KONAKLAMA REHBERİ

Sevgili Misafirimiz,

Otelimiz olarak sürdürülebilir ve çevre dostu bir konaklama deneyimi sunmayı hedefliyoruz. Doğayı koruma çabalarımıza siz de katkıda bulunabilirsiniz! Lütfen aşağıdaki uygulamalara dikkat ederek çevresel etkinizi en aza indirin.

Siz de Doğayı Koruyun!

SU VE ENERJİ TASARRUFU

Gereksiz su israfını önleyin: Dişlerinizi fırçalarken veya tıraş olurken suyu kapatın. Kısa süreli duş alarak su kullanımınızı azaltabilirsiniz.

Havlu ve çarşaf kullanımınızı yönetin: Günlük değiştirme yerine tekrar kullanmayı tercih ederek su ve enerji tasarrufuna destek olabilirsiniz.

Elektrik kullanımınızı kontrol edin: Odadan çıkarken ışıkları, televizyonu, klimaları ve elektrikli cihazları kapatın.

Klima kullanımında dikkatli olun: Kapı ve pencereleri kapalı tutarak enerji tasarrufu sağlayabilirsiniz.

ATIK YÖNETİMİ VE GERİ DÖNÜŞÜM

- Atıklarınızı ayrıştırın: Otelimizde geri dönüşüm kutularını kullanarak plastik, cam, kağıt ve organik atıkları ayrıştırabilirsiniz.
- Tek kullanımlık plastiklerden kaçının: Plastik poşetler yerine bez çantalar, plastik şişeler yerine tekrar doldurulabilir su şişeleri kullanın.
- Gıda israfını önleyin: Açık büfede ihtiyacınız kadar yiyecek alın, fazla yemek israfını önleyerek sürdürülebilir bir tatil deneyimi yaşayın.

DOČAYA VE YABAN HAYATINA SAYGI

Yerel ekosistemi koruyun: Çiçekleri koparmayın, doğal alanlara zarar vermeyin.

Yaban hayatına saygı gösterin: Hayvanları beslemeyin, doğal ortamlarında rahatsız etmeyin.

Yasadışı ürünlerden kaçının: IUCN ve CITES tarafından tehdit altında olduğu belirtilen yaban hayatı türlerinden türetilen hediyelik eşyaları ve ürünleri satın almayın.

Doğa yürüyüşleri sırasında dikkatli olun: **Çöp bırakmayın, doğada iz bırakmadan keyif alın.**

ZARARLI KİMYASALLARIN KULLANIMINI AZALTIN

- Toksik güneş kremleri ve haşere ilaçları gibi çevreye zarar verebilecek maddeler yerine doğa dostu ürünleri tercih edin.
- **Deterjan ve temizlik ürünlerinde doğa dostu alternatifleri destekleyin:** Odalarınız temizlenirken kullanılan kimyasalların çevreye zarar için doğal içerikli ürünler kullanılmasını talep edebilirsiniz.

SÜRDÜRÜLEBİLİR ULAŞIMI TERCİH EDİN

Bisiklet kiralama veya toplu taşıma kullanımı: Çevreyi kirleten özel araçlar yerine bisiklet, yürüyüş veya toplu taşıma seçeneklerini tercih edin.

Karbon ayak izinizi azaltın: Gereksiz uçuşlardan kaçının, mümkünse tren veya otobüs gibi çevre dostu alternatifleri değerlendirin.

KÜLTÜREL VE DOĞAL MİRASI KORUMA

Kültürel Yerlerin Ziyareti: Kültürel Yerlerin Ziyareti Sırasında Dikkat Edilecek Hususlar Rehberi mutlaka okuyun.

Yerel Ekosistemi Koruma: Yerel bitki örtüsüne zarar vermemek için çiçekleri koparmayın, doğal yaşam alanlarına dokunmayın.

Yaban Hayatına Saygı: Otel çevresindeki yaban hayvanlarını beslemeyin ve doğal ortamlarını rahatsız etmeyin.

Yasadışı Ürünlerden Kaçının: IUCN ve CITES tarafından tehdit altında olduğu belirtilen yaban hayatı türlerinden türetilen hediyelik eşyaları satın almayın.

OTELİMİZİN SÜRDÜRÜLEBİLİRLİK ÇALIŞMALARI

Otelimizde çevreye duyarlı birçok uygulama bulunmaktadır:

- Suyu Verimli Kullanma sistemleri: Suyun daha verimli kullanılması için su tasarruflu sistemler ve uygulamalar sağlıyoruz.
- Yerel gıdalar: Restoranımızda yerel üreticilerden temin edilen gıdalar sunulmaktadır.
- **Siz de bu adımlara uyarak doğaya katkıda bulunabilirsiniz!**

Destekleriniz için teşekkür ederiz ve size keyifli, sürdürülebilir bir konaklama dileriz.

Daha fazla bilgi almak için resepsiyonla iletişime geçebilirsiniz.

UYULMASI GEREKEN KURALLAR

Karbon ayak izinizi azaltmak için neler yapabilirsiniz

Yürüyün ya da bisiklete binin.

İhtiyacınız kadar yiyecek Tüketin.

Gereksiz su tüketiminden kaçının

Gereksiz temizlik kimyasal tüketiminden kaçınınız

Gereksiz ışıkları söndürün.

Atıkları geri dönüşüm veya yeniden kullanım için atık kutularına atın.

Çamaşırlarınızı kurutucu kullanmak yerine asarak kurutun.

Her gün daha fazlasını yaparak canlılığı ve doğayı koruyun!

UYULMASI GEREKEN KURALLAR

Cami veya mescitte

- Temiz elbise ve düzgün kıyafetle girmeliyiz.
- Kapalı giyinmeye özen göstermeliyiz.
- Ayaklar ve çoraplar kirli olarak camideki halı ve kilimlere basmamalıyız.
- Bağırıp çağırmamalı yüksek sesle konuşmamalıyız.

Kültürel yerlerde

- Yüksek sesle ve argo sözlerle konuşmamalıyız.
- Kültürel alanlardaki arkeolojik ve kültürel eserlere zarar vermemliyiz.
- Başkalarını rahatsız edici davranışlardan sakınmalıyız.

Toplu taşıma araçlarında

- Yaşlı, çocuklu, engelli ve hamilelere her zaman binerken öncelik, seyir halinde oturacak yer ve inerken varsa yüklerine, engelli ise engel durumuna göre yardımcı olmalıyız.
- Her zaman ön kapıdan binip arka kapıdan inmeliyiz.
- Metro otobüs tranvay ve benzeri duraklı araçlarda inilecek duraktan önce hazırlığımızı yapıp zamanında araçtan inmeliyiz.

Doğal alanlarda

- Çevreyi temiz tutmalıyız, çöpleri yere atmamlıyız.
- Ağaç ve bitkilere zarar vermemliyiz.
- Evcil hayvanların peyzaj alanlarına zarar vermemliyiz.
- Çocukları yeşil alanların korunması ile ilgili bilgilendirmeliyiz.

Ziyaretiniz süresince içinde bulunduğunuz doğal çevreyi koruma çabalarımıza destek olmak için, doğa dostu (ekolojik) ürünler kullanmayı tercih ettiğiniz için teşekkür ederiz.

What can you do to reduce your carbon footprint?

Walk or ride a bicycle.

Do not waste food.

Avoid unnecessary water consumption.

Avoid unnecessary use of cleaning chemicals.

Turn off unnecessary lights.

Dispose of waste in recycling or reuse bins.

Hang your laundry to dry instead of using a dryer.

Preserve vitality and nature by doing more every day!

Things/rules to be followed

In a mosque or prayer hall

- We should enter with clean clothes and proper attire.
- We should be mindful of dressing modestly.
- We should not step on the mosque's carpets and rugs with dirty feet and socks.
- We should avoid shouting, yelling, or speaking loudly.

In cultural places

- We should enter with clean clothes and proper attire.
- We should not damage archaeological and cultural artifacts in cultural areas.
- We should avoid behavior that disturbs others.

On public transport

- We should always prioritize elderly, children,disabled, and pregnant individuals, offering them seats when boarding,helping with their belongings when they get off, and assisting the disabled based on theirspecific needs.
- We should always board from the front door and exit from the rear door.
- On metro, bus, tram, and similar stop-based vehicles, we should prepare to exit before reaching our stop and disembark on time.

In natural areas

- We should keep the environment clean and not litter.
- We should not harm trees and plants.
- We should ensure that pets do not damage landscaping areas.
- We should educate children about the preservation of green spaces.

Biyoçeşitlilik Eylem Planı / Biodiversity Action Plan

İstanbul'da Bitki ve Hayvan Biyoçeşitliliği: Kentin Doğal Hazinesi

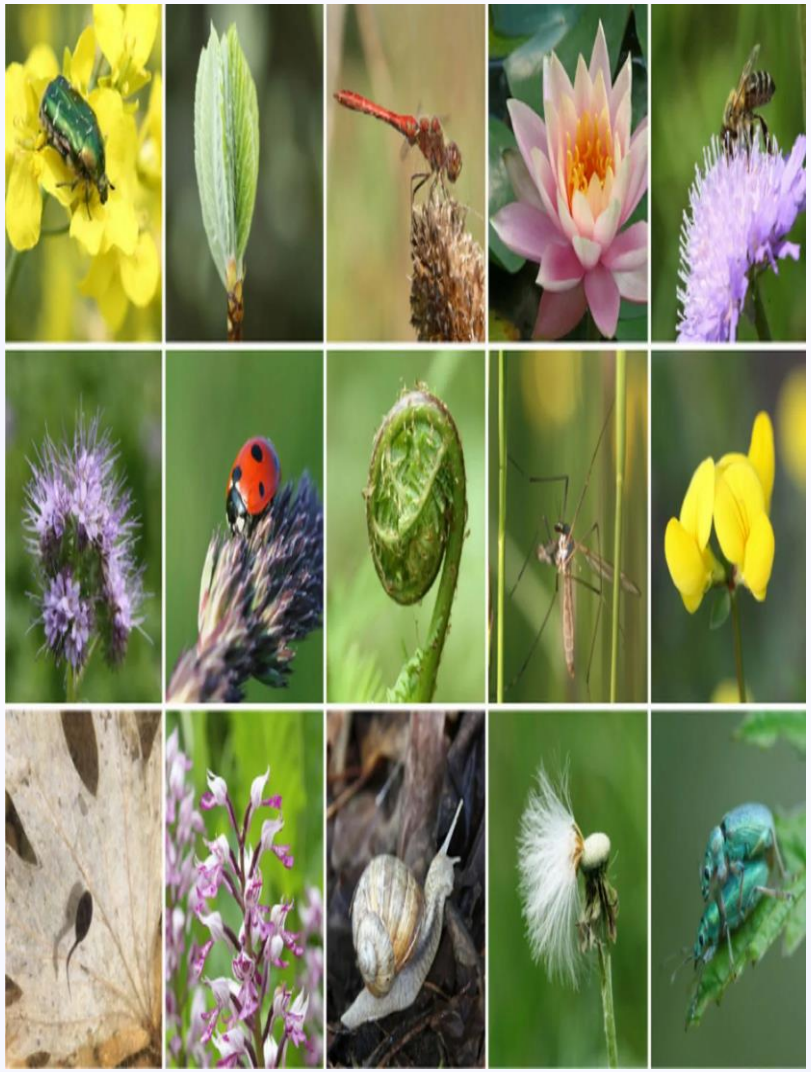

İstanbul, sadece tarihi ve kültürel mirasıyla değil, aynı zamanda çeşitlilik gösteren doğal yaşamıyla da zengin bir şehirdir. Boğazlar, deniz kıyıları, ormanlık alanlar, parklar ve sulak alanlar gibi çeşitli ekosistemlere sahip olan İstanbul, birçok bitki ve hayvan türüne ev sahipliği yapar. Bu biyoçeşitlilik, şehrin ekolojik dengesini korurken, insanlara da doğayla iç içe yaşama ve doğal yaşamın sunduğu fırsatları deneyimleme şansı verir.

Ziyaretçiler, bu eşsiz doğal mirası keşfetmek için birçok fırsata sahiptir

Bitki Biyoçeşitliliği;

İstanbul'un bitki örtüsü, farklı iklim ve toprak koşullarına bağlı olarak çeşitlilik gösterir. Şehir, çam ormanlarından Akdeniz florasına, kıyı ekosistemlerinden kentsel parklara kadar geniş bir bitki çeşitliliği sunar. Boğazlar boyunca yer alan yeşil alanlar, kentin akciğerlerini oluştururken, Adalar'ın doğal güzellikleri de ender bulunan bitki türlerine ev sahipliği yapar. Şehrin parkları ve bahçeleri, yerli ve egzotik bitki türlerinin yanı sıra çeşitli ağaç, çalı ve çiçeklerle renklenir.
İstanbul, çeşitli iklim ve toprak koşullarına sahip olduğu için zengin bir bitki biyoçeşitliliğine ev sahipliği yapar. Şehirde birbirinden farklı habitatlar bulunur ve bu habitatlar çeşitli bitki türlerinin yetişmesine olanak tanır. İşte İstanbul'da sıkça rastlanan bitki biyoçeşitliliğine örnekler:

1.Ormanlık Alanlar: İstanbul'un kuzeyinde ve doğusunda yer alan ormanlık alanlar, çam, meşe, kestane, gürgen gibi ağaç türlerine ev sahipliği yapar. Bu bölgelerde aynı zamanda çeşitli çalı ve otsu bitki türleri de bulunur.
2.Sulak Alanlar: İstanbul'da sulak alanlar, göletler, dere kenarları ve sulak çayırlar gibi bölgelerde çeşitli bitki türleri yetişir. Özellikle sazlıklar, kamışlar, nilüferler ve su kenarlarında sıklıkla rastlanan diğer bitkiler sulak alan biyoçeşitliliğinin önemli bir parçasını oluşturur.
3.Parklar ve Bahçeler: Şehrin çeşitli noktalarında bulunan parklar ve bahçeler, yerel ve egzotik bitki türlerine ev sahipliği yapar. Parklarda ağaçlar, çalılar, çiçekler ve çimler gibi pek çok bitki türü yetiştirilir ve şehrin biyoçeşitliliğine katkıda bulunur.
4.Adalar ve Yeşil Alanlar: İstanbul'un Adaları, doğal güzellikleri ve yeşil alanlarıyla ünlüdür. Burada yerel bitki örtüsüne ek olarak süs bitkileri ve egzotik bitki türleri de bulunur.
5.Tarım Alanları: İstanbul'un çevresinde bulunan tarım alanları, tahıllar, sebzeler, meyveler ve şifalı bitkiler gibi çeşitli bitki türlerinin yetiştirilmesine olanak tanır.
İstanbul'da bitki biyoçeşitliliğini keşfetmek için Belgrad Ormanı, Polonezköy Tabiat Parkı, Atatürk Arboretumu, Şile ve Ağva gibi doğal alanlar, parklar ve yeşil bölgeleri ziyaret edebilirsiniz. Ayrıca, şehirdeki botanik bahçeleri ve botanik parkları da yerel bitki çeşitliliğini gözlemlemek için harika mekanlardır.

Endemik Bitki Türleri

Orkideler

İstanbul'un bitki çeşitliliği içinde öne çıkan endemik orkide türleri, muhteşem renkleriyle göz kamaştırır.

Zambaklar

Bazı zambak türleri sadece İstanbul'un özgün iklim ve toprak koşullarında yetişir.

İstanbul Lalesi

İstanbul'un kayalık alanlarında yetişen bu bitki, renkli yapraklarıyla dikkat çeker. İstanbul'un doğal florasına özgü bu lale türü, bahar aylarında çiçek açar.

Habitat Çeşitliliği

Ormanlar

İstanbul, geniş orman alanlarına ev sahipliği yapar ve bu bölgelerde birçok endemik bitki ve hayvan türü bulunur.

Deniz Kıyıları

Marmara Denizi ve Karadeniz'deki kıyı ekosistemleri, farklı denizel yaşam formlarına ev sahipliği yapar.

Göl & Dere Kenarları

Şehrin içinde ve çevresinde birçok göl ve dere sistemi, sulak alan türlerini destekler.

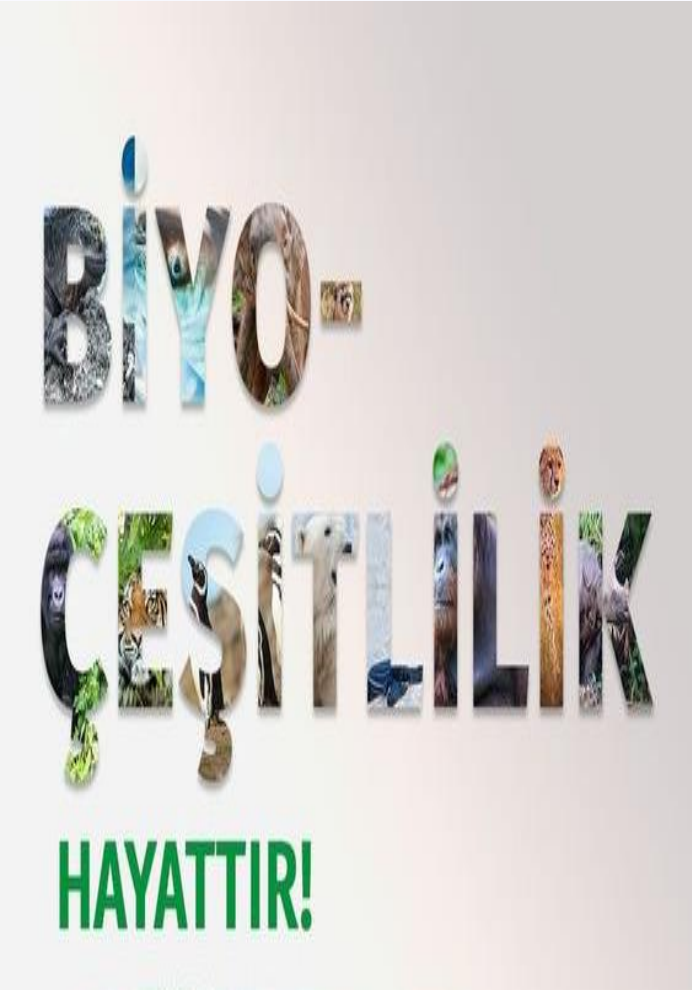

Koruma Alanları

1 Büyükada ve Heybeliada

Adalar, doğal yaşamın korunması için önemli bir rol oynar.

2 Belgrad Ormanı

Burası, şehirdeki en geniş yeşil alan olup, pek çok endemik türe ev sahipliği yapar.

3 Ağva Yaban Hayatı Geliştirme Sahası

Yaban hayatının korunması ve izlenmesi için ideal bir mekandır.

Kuş Gözlemi

Flamingo ve Martı Türleri

Küçükçekmece Gölü gibi sulak alanlarda flamingo ve çeşitli martı türleri gözlemlenebilir.

Doğal Parklar

Büyükşehir sınırları içindeki birçok doğal park, kuş gözlemi yapmak isteyenler için idealdir.

İstanbul Boğazı Denizel Biyoçeşitlilik Atlası

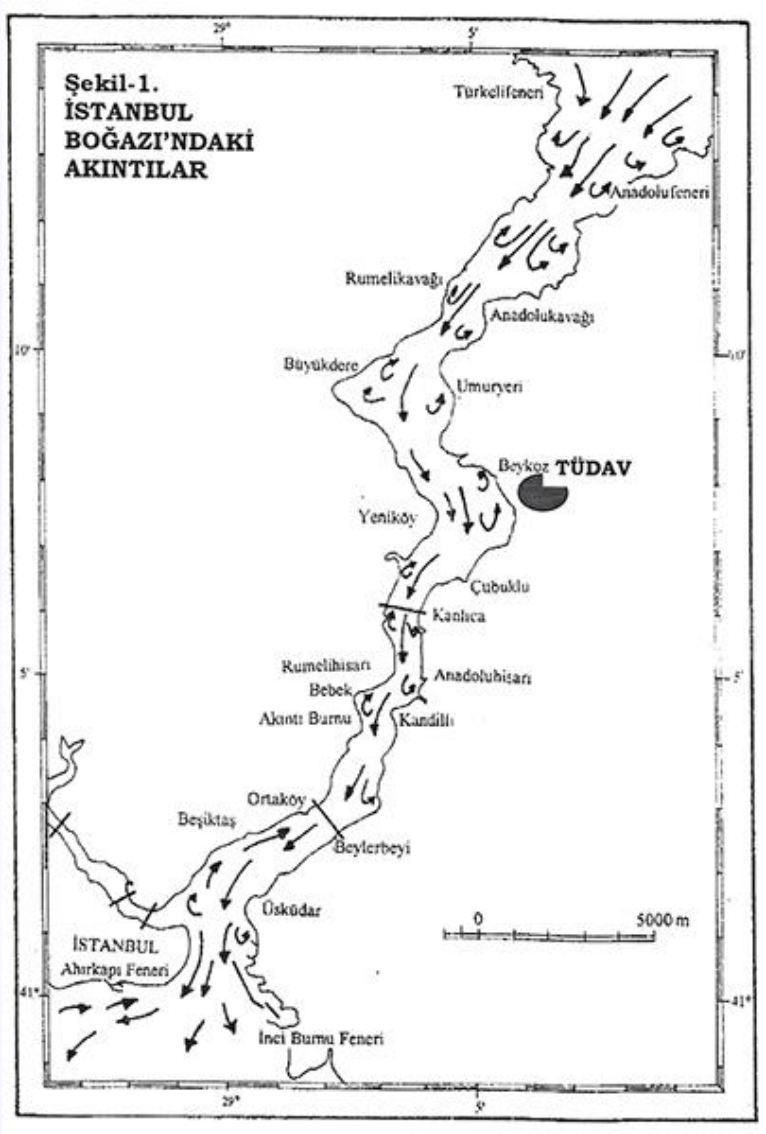

İstanbul Boğazı ve Marmara Denizi'nde yaşayan türler üzerine geçmişten günümüze kadar kayda alınmış denizel türleri derleyerek, türlerin korunmasını hedefleyen bir biyoçeşitlilik atlası ;. Eskiden sahip olunan türlerin kayıtları toplanarak, İstanbul Boğazı'nın zaman içerisindeki biyoçeşitlilik kaybına dikkat çekilmek istenmektedir. Atlas içerisinde, İstanbul Boğazı'na çeşitli nedenler sonucunda giriş yapmış yabancı ve istilacı türler de gösterilmektedir.

Eko-Turizm

1

Yürüyüş ve Bisiklet Yolları

Doğal yaşamı keşfetmek için pek çok parkur ve bisiklet yolu mevcuttur.

2

Rehberli Doğa Yürüyüşleri

Uzman rehberler eşliğinde eşsiz doğal güzellikleri keşfetme fırsatı sunar.

Doğal Alanlar İçin Önemli Hatırlatmalar

-Çevreyi temiz tutunuz, çöpleriniz için çöp kutularını kullanınız.

-Ağaç ve bitkilere zarar vermemeye özen gösteriniz.

-Canlılara ve doğal ortamlara zara veren aktivitelere katılmamaya azami özen gösteriniz

-Doğal alan ziyaretleri sırasında gürültü yapmayınız ve yüksek sesle müzik dinlemeyiniz.

- Doğal alanlarda kesinlikle ateş yakmayınız .

- Sigara İçilmesi Kesinlikle yasaktır.

Yaban Hayatı Türleri ile ilgili Önemli Hatırlatmalar

Tehdit altındaki yaban hayatı türlerinden türetilen yasadışı ürünler / hediyelik eşyalar satın almaktan kaçınınız.

Yaban hayatı türleri ile doğrudan etkileşime geçmeyiniz, bu türleri beslemeyiniz.

İSTANBUL AVLAK ALAN HARİTASI

TEŞEKKÜRLER

Adres: Sultan Ahmet, Akbıyık Değirmeni Sk. No:40, 34122 Fatih/İstanbul
Telefon: (0212) 638 08 15